



增值税电子发票公共服务平台

电子发票查验指南

国家税务总局陕西省税务局

2019年10月

前言

根据国务院加快推进发票电子化决策部署，税务总局建设了增值税电子发票公共服务平台（以下简称“公共服务平台”），该平台是在增值税发票管理系统 2.0 版的基础上进行升级改造，对接新建的版式文件系统和电子印章系统，为纳税人提供免费的电子发票开具、打印、交付、查询等公共服务。公共服务平台是实现增值税发票电子化的重要战略性工程，将为电子发票全面推广使用提供强大基础支撑，成为全面实现发票电子化的“加速器”，提升税收治理能力现代化的“先手棋”。

其中“增值税电子发票公共服务平台纳税人查验增值税电子发票查验方法”是为了纳税人取得交付的增值税电子发票后，通过获取二维码、接受电子邮件、访问增值税查验平台等多种方式查验、下载增值税电子发票相关信息的操作方法。

本手册由陕西省税务局增值税电子发票公共服务平台推广运行工作组编写，由于时间仓促，同时随着增值税查验平台后期升级完善，截图操作可能与实际略有不同之处，敬请广大纳税人理解。

一、获取二维码

1. 纳税人成功开具电子发票后，点击“二维码”按钮，会弹出二维码框，如图 1-1：



图 错误!文档中没有指定样式的文字。-1 电子发票二维码

2. 购货方纳税人通过扫描二维码会获取到一个链接（建议使用手机浏览器扫描），可进入电子发票预览下载页面，如图 1-2 所示。



图 1-2 版式文件预览或下载

3. 点击“版式文件预览”或“版式文件下载”可查看或下载该张电子发票的版式文件，如图 1-3 所示。



图 错误!文档中没有指定样式的文字。-3 电子发票版式文件

二、接收电子邮件

1. 纳税人成功开具电子发票后，点击“发送邮件”按钮，在弹出的对话框中填写接收文件的邮箱地址，如图 2-1 所示。



图 2-1 填写接受文件的邮箱地址

2. 该邮箱会接收到一份邮件，是一个网址链接，如图 2-2 所示。

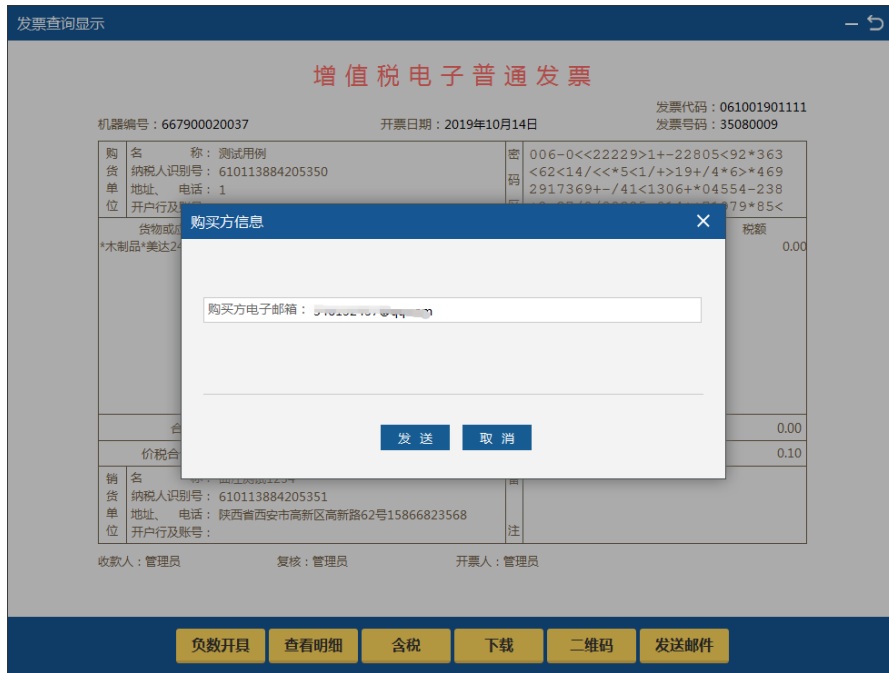

图 2-2 接收邮件

3. 点击此网址，进入电子发票版式文件预览和下载界面，如图 2-3 所示。

shaanxi.chinatax.gov.cn:9002/preview.html?code=061001901111_35080002_20191010_F1C1F7C1

增值税电子发票公共服务平台（版式文件下载）



图 2-3 版式文件预览或下载

4. 点击“版式文件预览”或“版式文件下载”可查看或下载该张电子发票的版式文件，如图 2-4 所示。



图 2-4 电子发票版式文件

三、访问增值税发票查验平台

1. 登录“国家税务总局全国增值税发票查验平台” (<https://inv-veri.chinatax.gov.cn/>)，输入将要查询下载电子发票的发票代码、发票号码、开票日期等信息，如图 3-1 所示。



图 3-1 增值税发票查验平台

2. 点击“查验”按钮，可查询到该张发票的票面信息，如图 3-2 所示。



图 3-2 电子发票票面信息

3. 点击“版式文件下载”按钮，进入电子发票版式文件预览和下载界面，如图 3-3 所示。

增值税电子发票公共服务平台（版式文件下载）

增值税电子普通发票

发票代码：061001901111
 发票号码：35080002
 开票日期：2019年10月10日
 购买方：测试用例
 购买方纳税人识别号：610113884205350
 销售方：曲江测试1234
 销售方纳税人识别号：610113884205351
 金额：¥0.19

[版式文件预览](#) [版式文件下载](#)

图 3-3 版式文件预览或下载

4. 点击“版式文件预览”或“版式文件下载”可查看或下载该张电子发票的版式文件，如图 3-4 所示。



机器编号: 667900020037

陕西增值税电子普通发票



发票代码: 061001901111
 发票号码: 35080002
 开票日期: 2019年10月10日
 校验码: 09801395395724122288

购买方	名称: 测试用例 纳税人识别号: 610113884205350 地址、电话: 开户行及账号:	密码区	00<7/>*9166*-2+859984+24>281 <36721566/52/2<>-41>/02>021- *2257>6-04>-*6*>-/4</+<-<5542 7+>155/-096869010++719<54<5<																																							
	<table border="1" style="width: 100%; border-collapse: collapse;"> <thead> <tr> <th style="width: 30%;">项目名称</th> <th style="width: 10%;">规格型号</th> <th style="width: 10%;">单位</th> <th style="width: 10%;">数量</th> <th style="width: 10%;">单价</th> <th style="width: 10%;">金额</th> <th style="width: 10%;">税率</th> <th style="width: 10%;">税额</th> </tr> </thead> <tbody> <tr> <td>*计算机外部设备*打印机</td> <td></td> <td>台</td> <td style="text-align: center;">1.000000</td> <td style="text-align: right;">0.194175</td> <td style="text-align: right;">0.19</td> <td style="text-align: center;">3%</td> <td style="text-align: right;">0.01</td> </tr> <tr> <td colspan="6" style="text-align: right;">合 计</td> <td></td> <td style="text-align: right;">¥0.19</td> </tr> <tr> <td colspan="6" style="text-align: right;">价税合计（大写）</td> <td></td> <td style="text-align: right;">⊗贰角</td> </tr> <tr> <td colspan="6" style="text-align: right;"></td> <td></td> <td style="text-align: right;">（小写）¥0.20</td> </tr> </tbody> </table>	项目名称	规格型号	单位	数量	单价	金额	税率	税额	*计算机外部设备*打印机		台	1.000000	0.194175	0.19	3%	0.01	合 计							¥0.19	价税合计（大写）							⊗贰角								（小写）¥0.20	
项目名称	规格型号	单位	数量	单价	金额	税率	税额																																			
*计算机外部设备*打印机		台	1.000000	0.194175	0.19	3%	0.01																																			
合 计							¥0.19																																			
价税合计（大写）							⊗贰角																																			
							（小写）¥0.20																																			
销售方	名称: 曲江测试1234 纳税人识别号: 610113884205351 地址、电话: 西安市曲江新区测试187695432 开户行及账号:	备注																																								

收款人: 管理员 复核: 管理员 开票人: 管理员

图 3-4 电子发票版式文件

四、版式文件打开

电子发票版式文件阅读，纳税人首先安装北京数科网维技术有限公司阅读器，在阅读阅读器进行“打开”操作，选择已经下载好的电子发票板式文件；也可以直接通过鼠标双击已下载好的电子发票板式文件直接打开，如**错误!未找到引用源。**所示。



图 错误!文档中没有指定样式的文字。电子发票板式文件

五、电子印章验证

将鼠标移至增值税电子普通发票“发票监制章”处，点击右键→选择“验证”功能，如**错误!未找到引用源。**所示。

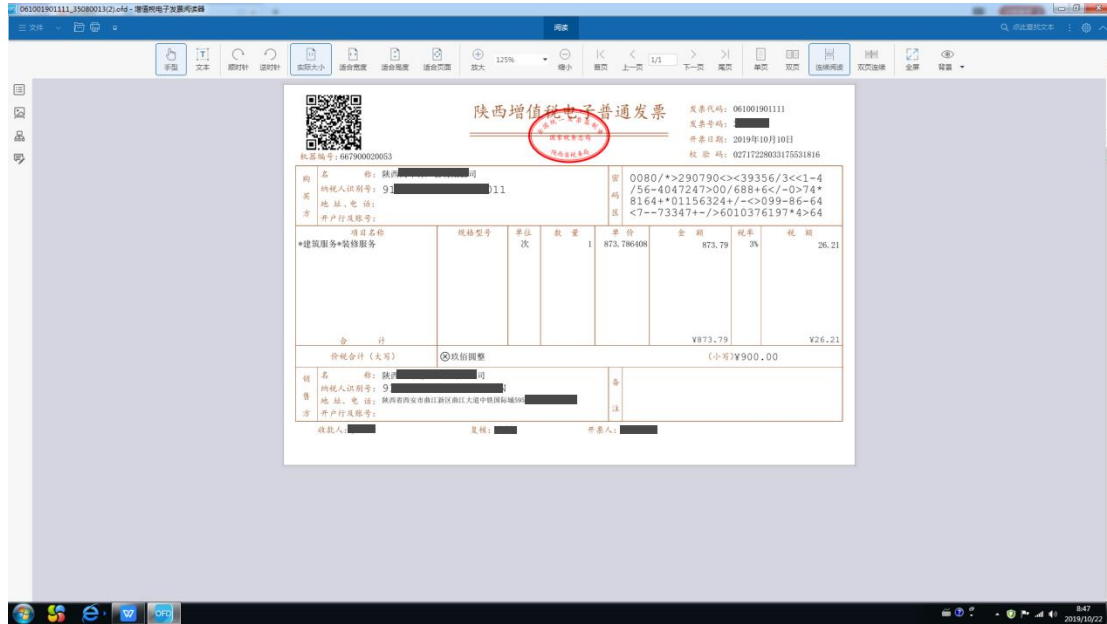
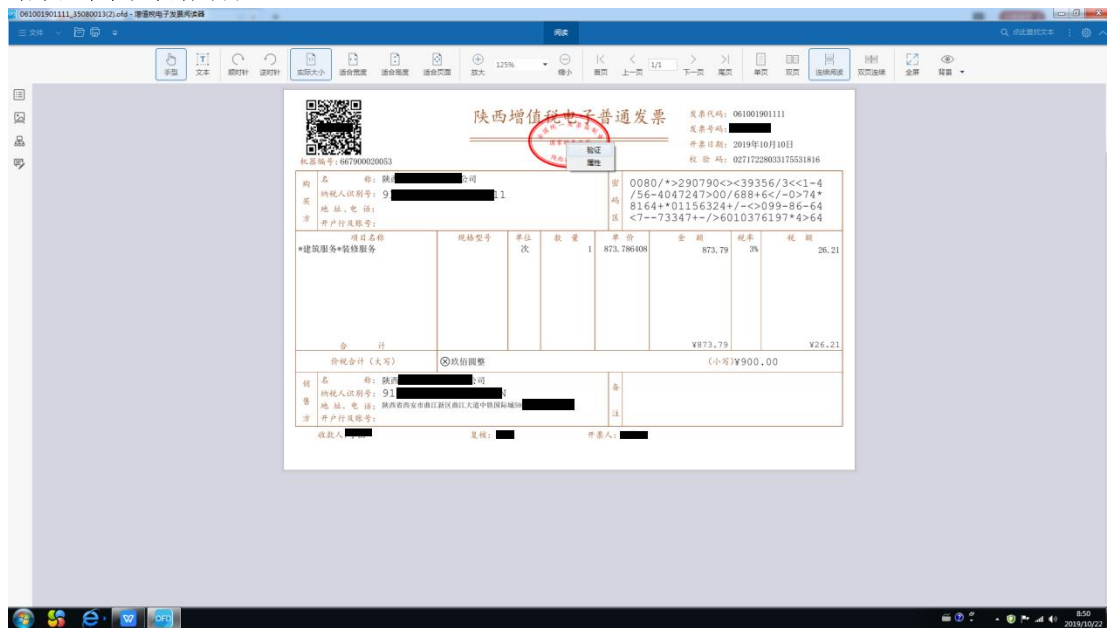

错误!未找到引用源。电子印章验证

验证界面显示验证结果为“该签章有效！自应用本签章以来，文档内容未被修改。”，

点击签章属性进行查看，如**错误!未找到引用源。**所示。

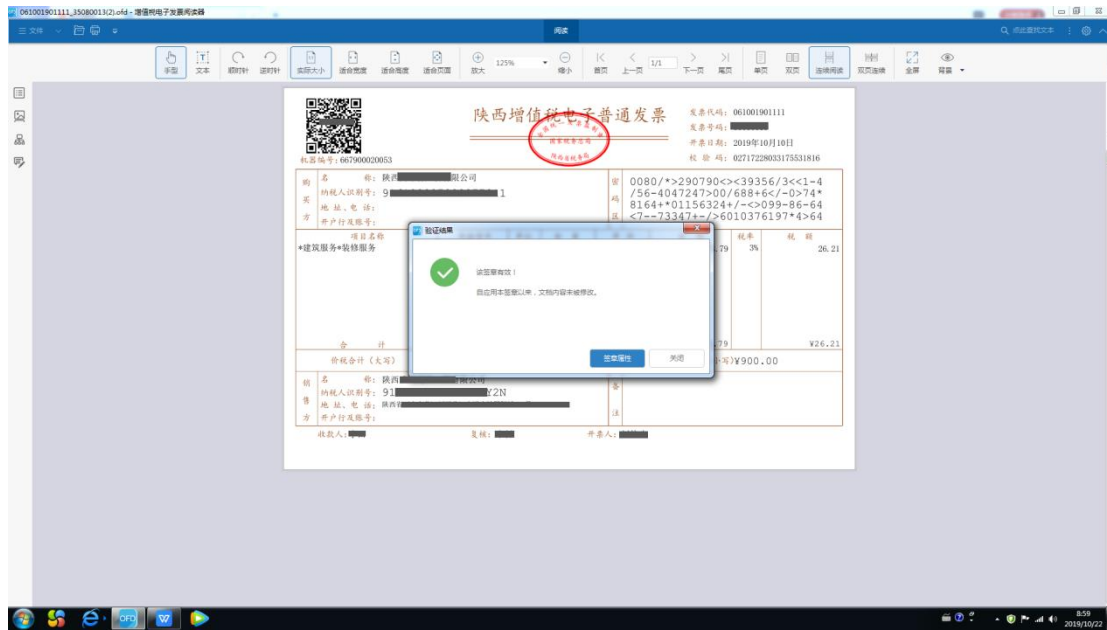

错误!未找到引用源。 验证结果

查看签章属性显示签章是否有效，有效性小结显示签章文档内容是否被修改，同时在签章属性栏显示签章人、签章时间等信息；也可以选择查看签章更多属性、签章证书以及印章属性，如**错误!未找到引用源。**所示。

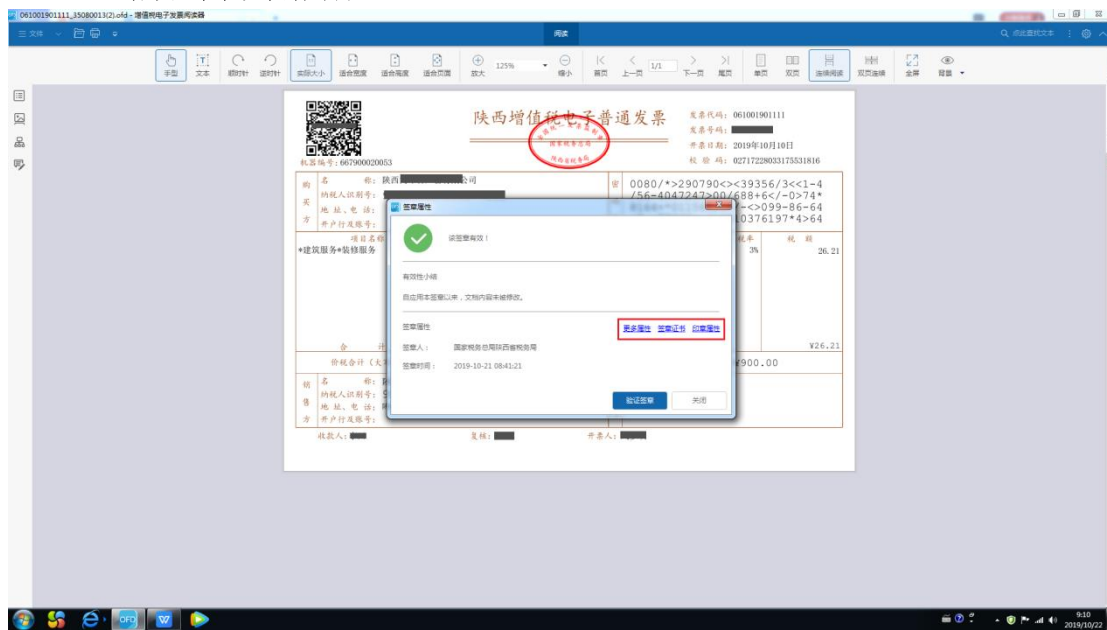

错误!未找到引用源。 查看签章属性

签章更多属性界面，如**错误!未找到引用源。**所示。

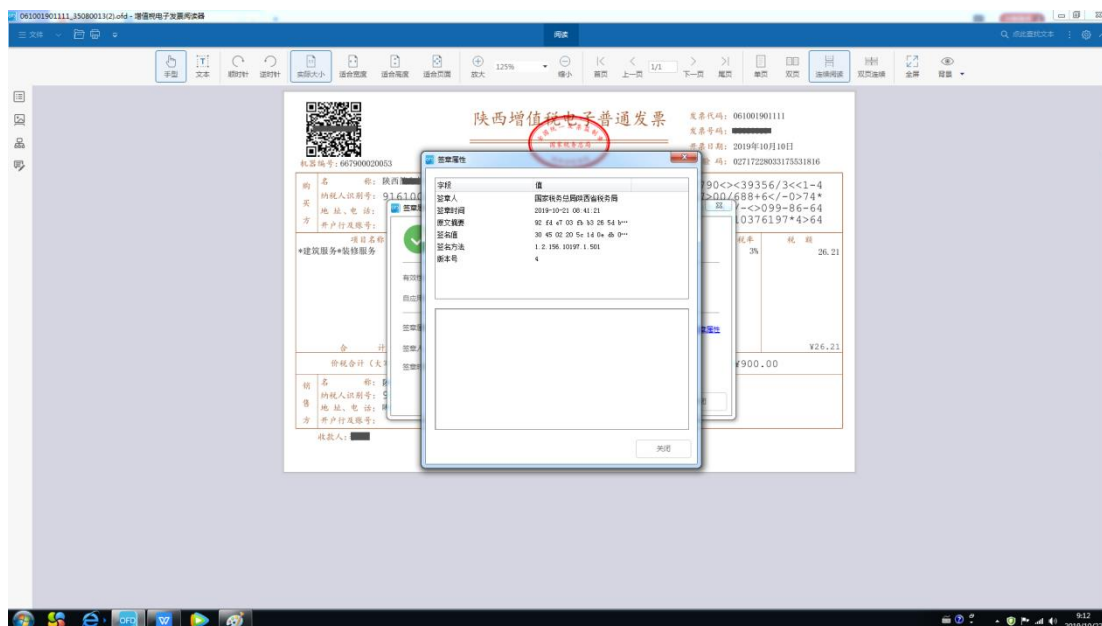

错误!未找到引用源。更多属性

查看签章证书界面，如**错误!未找到引用源。**所示。



错误!未找到引用源。 签章属性

查看印章属性界面，如**错误!未找到引用源。**所示。

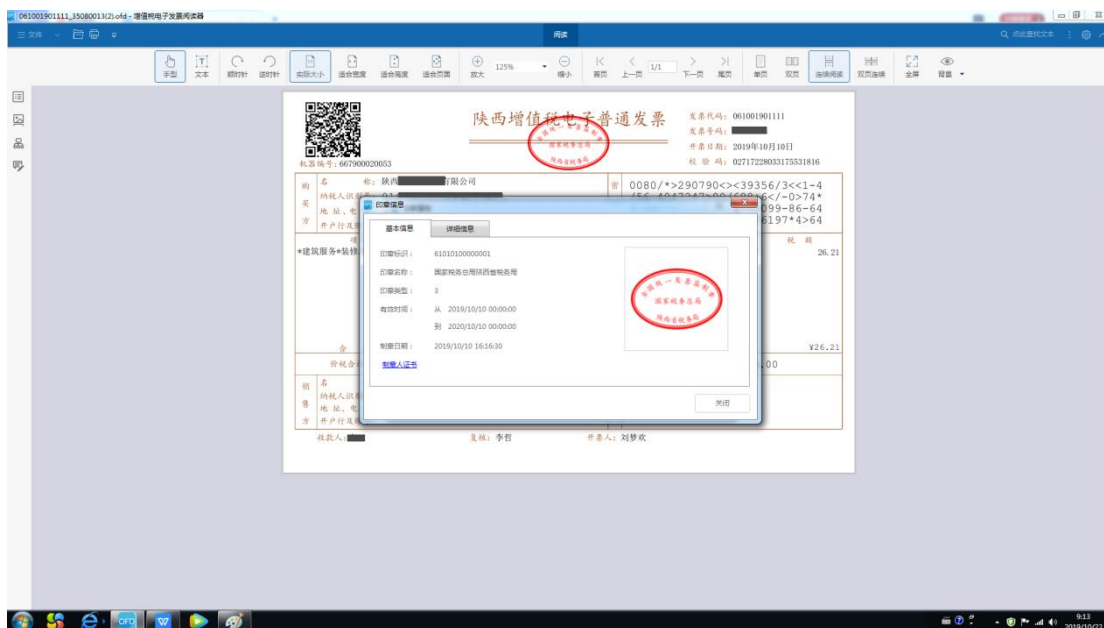

错误!未找到引用源。印章属性

六、票面验证

将鼠标移至增值税电子普通发票左下角销售方信息处，点击鼠标右键选择“验证”功能，如错误!未找到引用源。所示。

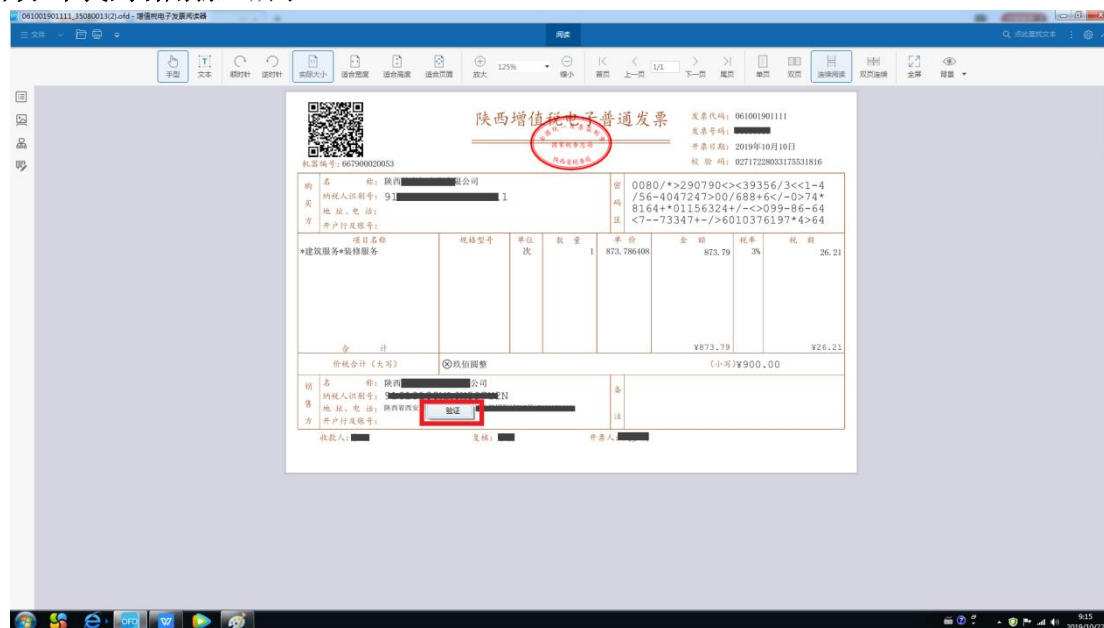

错误!未找到引用源。票面验证

验证结果显示该文档内容是否被修改，如错误!未找到引用源。所示。

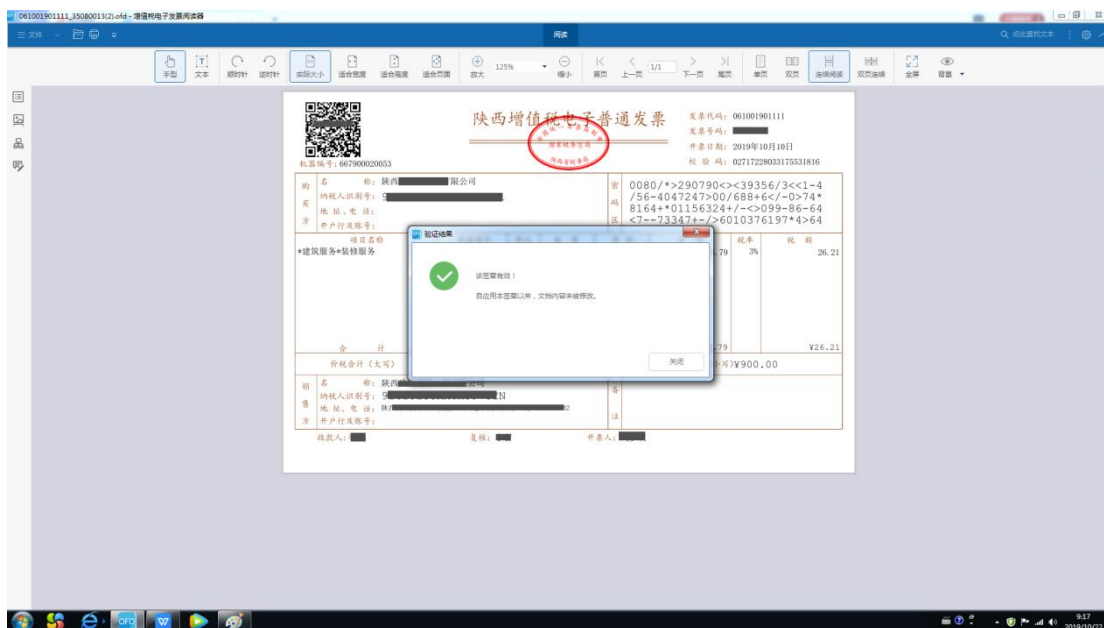

错误!未找到引用源。 票面验证